anima
Domov sociálnych služieb

Platnosť od 1.1.2018

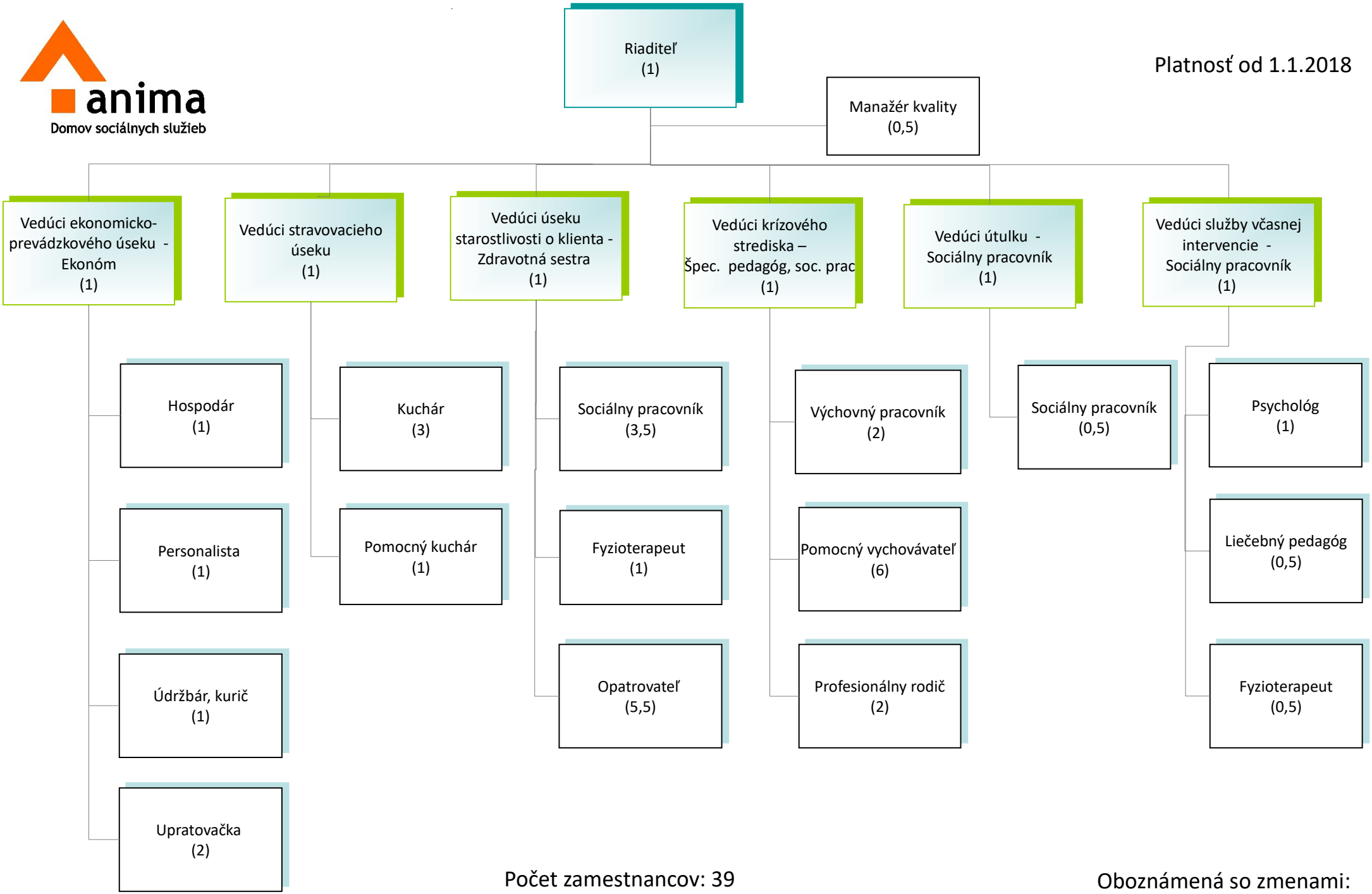

Počet zamestnancov: 39
(bez rodovej príslušnosti)

Oboznámená so zmenami:
Vedúca OSVaZ KSK